LEKEBERGS KOMMUN

Nyhetsbrev

Näringslivskoordinatorn Maria Comstedt har ordet

Nu har det gått ett år. Jag började min tjänst 1 mars förra året och det var då covidrestriktionerna först infördes. Det har varit utmanande för oss alla. En del har haft det jobbigare än andra. Det visade vår enkätundersökning som skickades ut för några veckor sedan till er företagare i Lekeberg. Enkäten visade att det har gått sämre för drygt 35 % av företagen i Lekeberg och oförändrat läge för lika många. För 10 % av företagen som svarade på enkäten så har det gått bättre än någonsin. Eftersom våra möjligheter att ses just nu är begränsade, så jag är väldigt glad och tacksam för er som har anmält er till våra olika referensgrupper.

På nästa referensgruppsmöte ska vi diskutera hur hemsidan kan utvecklas utifrån ett företagsperspektiv, kallelse kommer inom en snar framtid till er som anmält er. Hör av dig om du vill vara med! I enkäten frågade vi också om hur vi ska göra med frukostmöten om restriktionerna håller i sig. Vi fick så svaret att 30% av er vill att vi kör ett digitalt möte. Så jag hoppas att vi får till ett frukostmöte i någon form framåt vårkanten.

Sakta men säkert börjar jag komma in i mitt arbete och jag lär mig mer och mer om hur jag kan förankra och lotsa näringslivets frågor i kommunen och ingen dag är den andra lik. Dagarna fylls med frågor om bygglov, socialt företag, skyltar, strategier, upphandlingar, avtal, besöksnäring, samarbeten, skyltar, kollektivtrafik och mycket mer. Välkommen att ta kontakt om ni vill höra mer om mitt arbete, undrar något eller bara vill få kontakt.
Tel. 0585-48925, maria.comstedt@lekeberg.se

Tips!

City Örebro, Örebro kommun och Region Örebro län har tagit fram ett gratis utbildningspaket i Tripadvisor, Google my business, Google Analytics, Google Ads och Sökordsoptimering. Ta del av utbildningarna genom att surfa in på http://www.citykompetens.se/ och klicka på kvadraten med örebro-loggan. Efter det så efterfrågas ett lösenord. Ange då följande lösenord: Örebroslott2020

Om Covid har drabbat dig extra hårt – ring Företagsjouren 019-602 99 00.

Nominera Årets Företagare i Lekeberg!
Nu är det dags nominera din favorit!
Senast den 1 april skickar du din kandidat till ulrika.ronstrom@foretagarna.se
Årets Företagare delas ut årligen av organisationen Företagarna.

Vi jobbar med företag i Lekeberg

Matilda Ericsson
Samhällsbyggnadsstrateg

Vad gör egentligen en samhällsbyggnadsstrateg?

– Jag började på Lekebergs kommun i januari som samhällsbyggnadsstrateg. Det är en ny tjänst som kommunen beslutade att inrätta eftersom det händer väldigt mycket inom samhällsbyggnadsområdet. Lekeberg är till exempel den kommun i landet som haft tredje största relativa folkökning under förra året. Det är roligt att vara med på den positiva resan och det är mycket som pågår just nu, till exempel arbete med en ny översiktsplan och ett flertal nya detaljplaner i både Lanna och Fjugesta.

Som samhällsbyggnadsstrateg kommer jag att ha mycket kontakt med näringslivet, både befintliga och nya aktörer. Ett gott samarbete mellan kommunen och näringslivet är en förutsättning för att kunna skapa ett attraktivt Lekeberg för alla, både företag och privatpersoner, säger Matilda Ericsson som arbetar som samhällsbyggnadsstrateg i kommunen.

Företagssökning - Luggavi gård söker...

Hyresgäster

SÖK

Per- Anders Andersson från Luggavi gård letar efter nya hyresgäster. Lokalen som ligger på Stora Luggavi gård, mellan Fjugesta och Kumla, med 12 km avstånd till Marieberg är: 12 x 24 meter, och har en takhöjd på 5,5 meter. Vikportar b 5x h 5,5 meter. Inte full takhöjd över hela lokalen, på grund av konstruktion. En mindre vikport 3 b x 2.5 h m. Kompressor, vatten, värme finns. Tillgång till ytterligare utrymmen som kontor, personalrum av olika slag, förråd på 200 kvm. Lämplig verksamhet ihop med tidigare verksamhet i lokalen, är önskvärt. Det vill säga gärna lättare industri, distributionslager etc. Parkering.Lätt tillgängligt för lastbilar, för lossning och lastning.

Kontakt: Per-Anders Andersson, 0585 262 01 eller per-anders@varhulta.com

Vill du också göra en sökning till andra företag? Mejla maria.comstedt@lekeberg.se

Är du företagare inom besöksnäringen? Då vill vi tipsa om regionens nya hemsida för besöksnäringen i regionen.

På Örtas sida finns utbildningar, seminarier, stöd och olika typer av rådgivning för dig som är företagare eller förening och verksam inom besöksnäringen. Syftet är att underlätta för din verksamhet och erbjuda verktyg och kontaktvägar för att kunna utvecklas.

Ser sidan tom ut? Testa att scrolla ner!

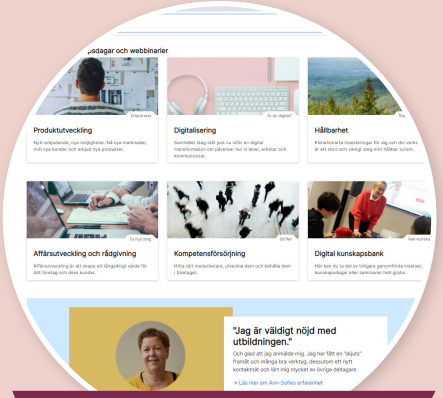

https://orta.regionorebrolan.se/

Hör av er till mig via min mejl therese.beme@polisen.se eller 0702-874960. Jag kommer sedan gärna och träffar er fysiskt på ert nästa frukostmöte!

Har du tips till polisen? Gå in på https://polisen.se/kontakt/tipsa-polisen/ så kommer tipsen in i rätt system och till rätt person.

Vill du komma i kontakt med polisen?

På ett möte med LRF kom det upp frågor och tankar om trygghet och polisens närvaro därför kontaktade vi Therese Beme som är kommunpolis i Lekeberg.

– Hej, mitt namn är Therese Beme och jag är sedan i augusti kommunpolis i Örebro och Lekeberg tillsammans med två kollegor, Erwin och Johanna. Mina uppdrag i stort är Lekeberg, Örebro City, grannsamverkan, ANDTS (Alkohol, narkotika, doping, tobak och spel) och kamerautvecklingen. Vissa uppdrag har jag hunnit påbörja i större utsträckning än andra. Sedan jag började i Lekeberg har vi förnyat medborgarlöften utifrån en enkät som ni medborgare fick möjlighet att svara på. Jag började polishögskolan 2009 och har tidigare arbetat som stationsbefäl i Örebro, ingripandepolis i Örebro, Lindesberg och Göteborg och jobbat på krimjouren och bedrägerisektionen. Sedan i slutet på januari har vi oc så en ny operativ grupp under ledning av Pontus Dättermark som arbetar i Lekeberg och Örebro city, ni kanske redan har sett dem på någon trafikkontroll?

Är du företagare och vill gå på ett möte för att diskutera kollektivtrafiken?

Vi har fått en del frågor och synpunkter och tankar från några företagare appropå kollektivtrafikens förändringar i regionen och som berör vår kommun. Vill du vara med och tycka till utifrån ett företags-perspektiv så samlar vi er på ett digitalt möte tillsammans med regionens representant.

Anmäl dig omgående via mejl till maria.comstedt@lekeberg.se

Stöttning i klimatarbetet

Energikontoret i Örebro län arbetar med att stötta i energi- och klimatarbetet tillsammans med energi- och klimatrådgivarna. Vi hjälper till i en stor bredd av områden.

- Vill du installera solceller? Felicia Elmström på energikontoret och Mats Brengdahl som energi- och klimatrådgivare kan hjälpa dig med detta.
- Har du en livsmedelsbutik eller restauranger som vill göra en energigenomgång? Kontakta Roland Dahl så berättar han mer.
- Är du fastighetsägare gå gärna med i Fastighets-nätverket som arbetar med allt från energi-effektivisering, hållbara byggnader till smart styrning. Mer information finns på http://www.fastighetsnatverket.se/ eller kontakt Niklas Jacobsson så berättar han mer.
- Resor och transporter ger utsläpp som påverkar hälsan och klimatet. Vill du minska dessa utsläpp så prata med Katja Hagström om olika förnybara drivmedel eller Mirja Matsson om att resa mindre.

Energikontoret till din tjänst

Läs mer och ta kontakt via

https://www.regionorebrolan.se/sv/regional-utveckling/energikontoret/

https://utveckling.regionorebrolan.se/sv/energikontoret/kontakta-oss/

Tipsa unga i åldern 15-18 år i din bekantskapskrets om att söka till entreprenörskapsutbildningen UngDrive på sommarlovet. Ansök och läs mer på UngDrives hemsida https://ungdrive.se/ansok/